Тест на дальтонизм

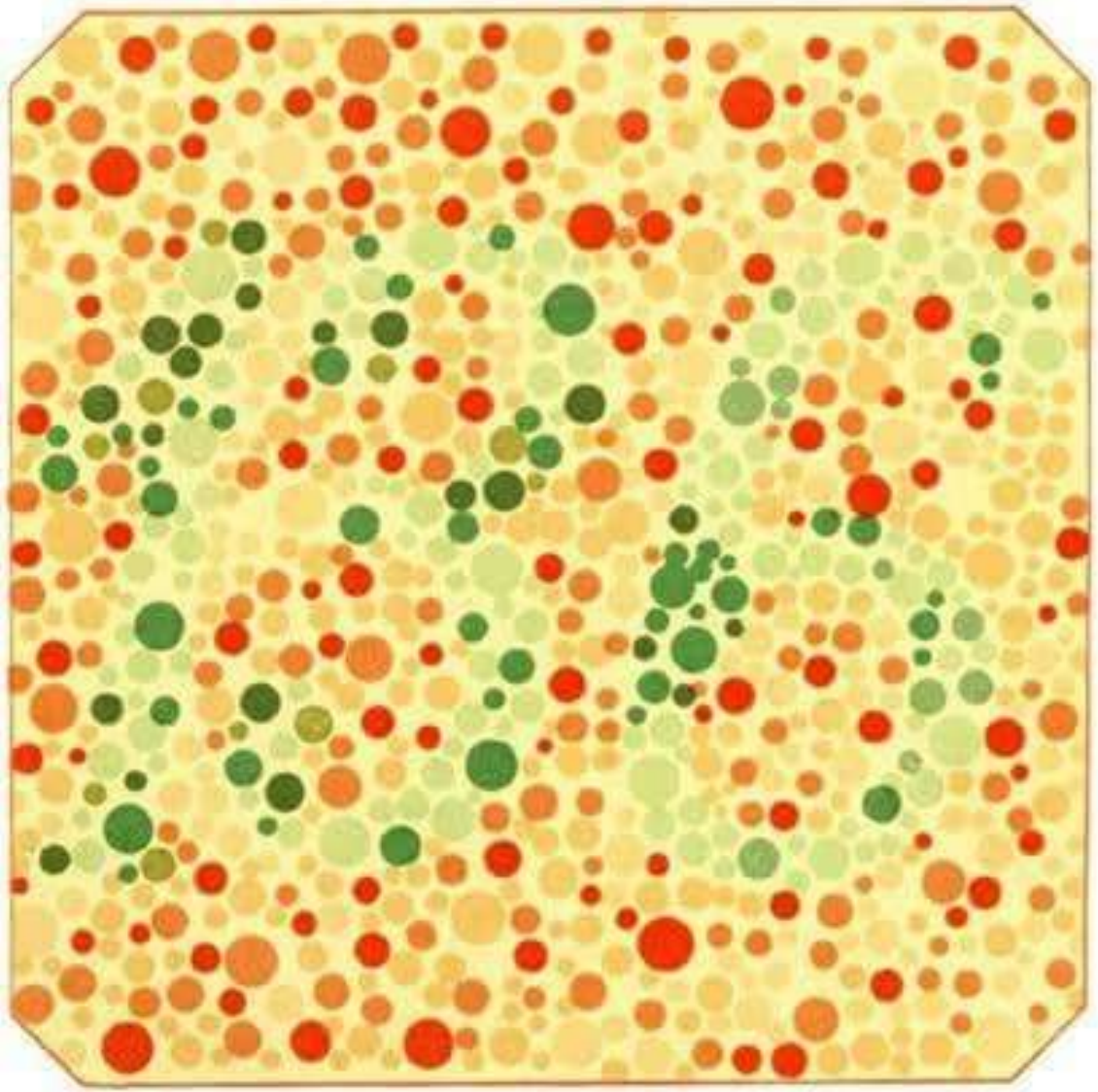

Автор:
Дорожко Денис Васильевич

Кемерово 2026

Проблема и целевая аудитория

Дальтонизм — нарушение цветовосприятия, обусловленное неспособностью различать один или все цвета основного спектра: красный, зеленый и синий. Дальтонизм — наследственная патология, в некоторых случаях является результатом глазных заболеваний или патологий нервной системы.

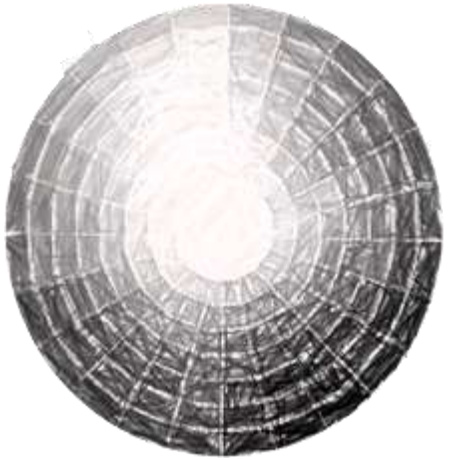

Целевая аудитория:

- Пользователи 15–40 лет, активно пользующиеся интернетом.
- Родители (желающие проверить ребенка перед школой/садом).
- Водители и люди, проходящие медкомиссию.
- Пациенты, которые ищут «бесплатную консультацию офтальмолога онлайн».

Решение

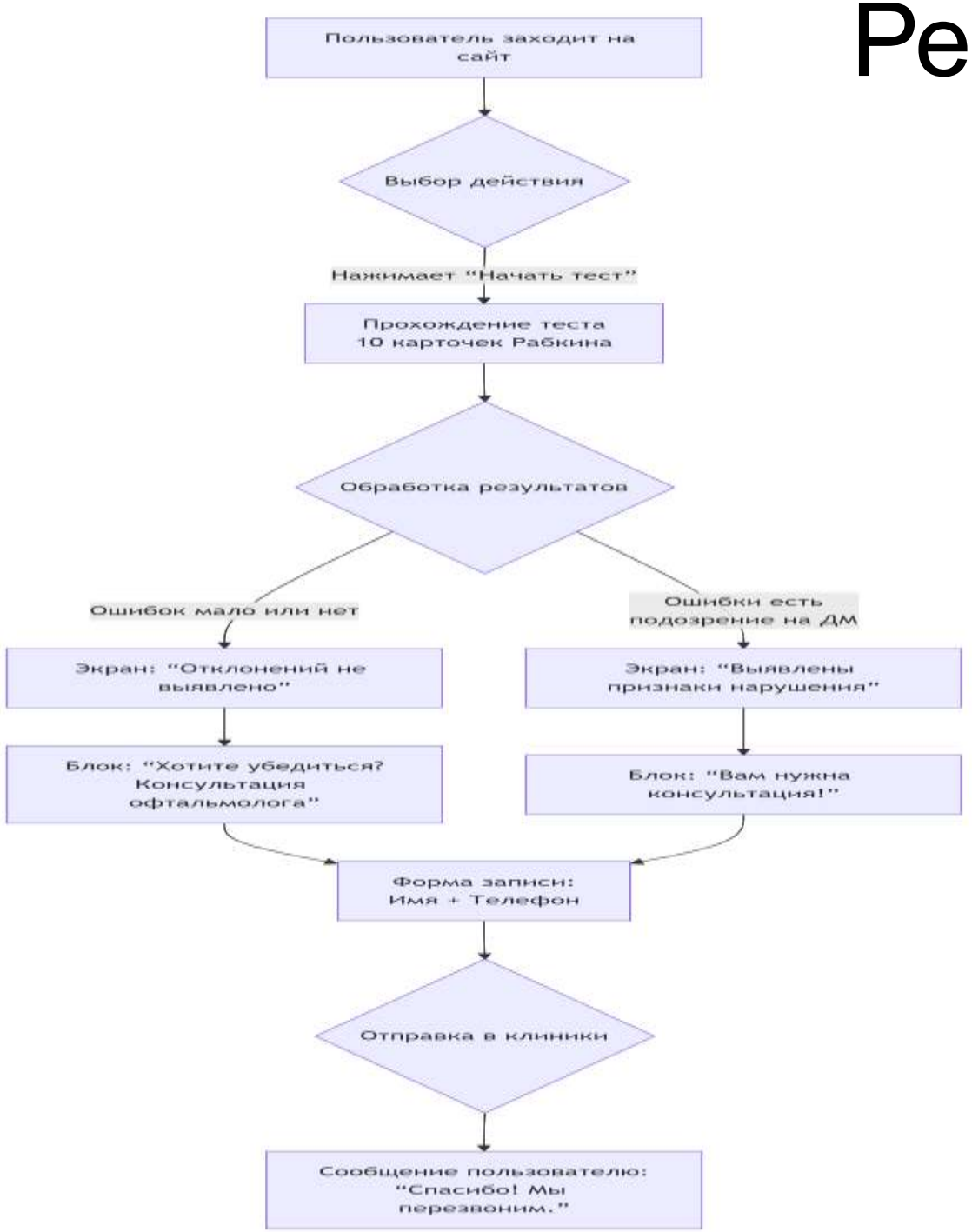

Описание: Одностраничный сайт (лендинг) с таблицами Рабкина (или аналогами).

•**Механика:**

- Пользователь проходит тест (10).
- Система подсчитывает ошибки.
- Вывод: «У вас обнаружены признаки» или «Отклонений не выявлено».
- **Блок CTA (Call to Action):** «Требуется консультация специалиста? Запишитесь на бесплатный приём в клинику “ГлазПро” прямо сейчас!»
- Форма: Имя + Телефон -> Отправка заявки в клиники.

Экономика

Доходы

- Клиника платит за каждого записавшегося пациента (целевой лид).
- Средняя цена за лид на рынке мед. услуг: 500 – 1500 руб. (за человека, пришедшего на приём).
- *Точка безубыточности:* 30–40 записавшихся пациентов.

Расходы

Инвестиции на старт:

- Хостинг и домен: ~3 000 руб./год.
- Рекламный бюджет ~10 000 руб. (таргет ВК/Яндекс.Директ).
- *Итого на запуск:* ~13 000 руб.

Аналоги и конкуренты

Прямые конкуренты:

•Онлайн-тесты на дальтонизм (например, лазертерапия.рф. https://infoniac.ru/news/Test-na-dal-tonizm-esli-Vy-ne-vidite-cifru-9-na-kartinkah-to-ne-mozhete-upravlyat-avtomobilem.html) — *минус:* это просто тесты, нет призыва к действию и монетизации.
•Мобильные приложения («Дальтонизм тест») — *минус:* нужно скачивать, нет записи к врачу.

Косвенные конкуренты:

•Сайты медклиник с формой "Записаться". — *минус:* нет вовлечения через тест.

Наше преимущество (УТП):

•**Ценность:** Пользователь не просто получает диагноз, а сразу же видит *путь решения*.
•**Бесплатно:** Мотиватор «бесплатная консультация» повышает конверсию в заявку.
•**Простота:** Не нужно ничего искать, всё в одном месте.

Схема реализации

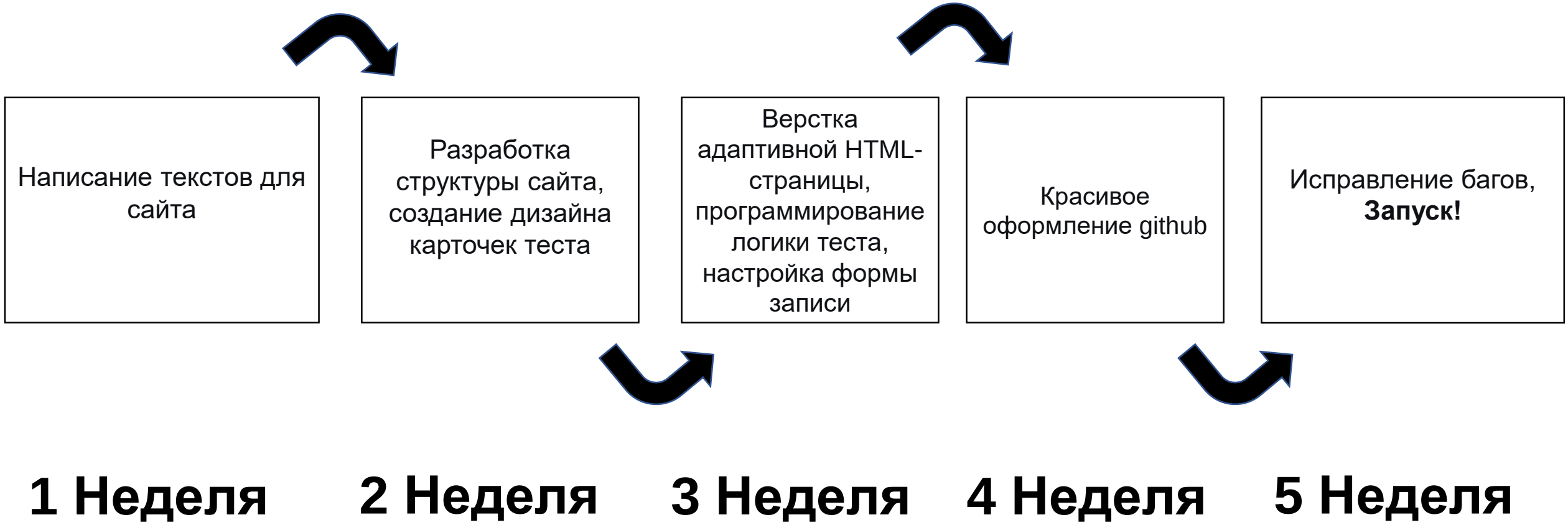

Спасибо за внимание

Ссылка на мой github